



La situation sécuritaire à travers le monde et dans notre espace régionale nous impose de nouvelles conduites.

En matière de sécurité rien ne doit être occulté.

Comment donc gérer les flux de personnes dans nos différentes structures et institutions ?

IKA VISITE une plateforme entièrement conçue et développée par des ingénieurs burkinabé se veut une réponse innovante à la gestion des flux d'entrées sorties. C'est une application simple de gestion des entrées et sorties dans tout type de structure publique ou privée. Le principe est simple et rapide.

La technologie utilisée est la même dans les aéroports internationaux.

Avec un terminal mobile (smartphone ou tablette) les flux de personnes sont enregistrés par simple scan des documents d'identité (Carte d'identité, Passeport, Permis de conduire aux normes internationales).

VUE DE L'ENREGISTREMENT VIA MOBILE

The image displays the mobile application interface for IKA VISITE. It is divided into several sections:

- Document Scanning:** A scan of a Burkinabe National Identity Card (Carte Nationale d'Identité Burkinabe) is shown. The card details include: Name: QUATTARA, Surname: YAYA, Date of Birth: 31/12/1982, Address: A SOKOURA 2, Height: 168 cm, Profession: INFORMATICIEN, Issued: 30/06/2017, Expires: 29/06/2027, and ID Number: B9516946.
- ENTRÉE (Entry) Screen:** Shows a profile picture of the visitor, a signature field, and a document reference field containing 'B9516946'. The document type is identified as 'Burkina Faso - Id Card #1'.
- DÉTAILS (Details) Screen:** Provides a comprehensive view of the scanned document, including the full name 'OUATTARA YAYA', date of birth, profession, and the specific entity to be visited, 'RH' (Resource Humaine).
- Registration Confirmation:** A screen asking 'Êtes-vous sûr que c'est le bon visiteur que vous avez choisi pour sortir?' (Are you sure this is the correct visitor you chose for exit?). It includes a confirmation question: 'Il y'a-t-il eu un incident pendant la visite (Oui/Non)?' (Was there an incident during the visit (Yes/No)?) with 'Oui' (Yes) selected. There is also an 'Observations' field and 'Annuler' (Cancel) and 'Oui' (Yes) buttons.
- Visit Log:** A table listing recent visits with columns for Name and Prénom(s), and a toggle for 'Entrée/Sortie' (Entry/Exit).

Nom et Prénom(s)	Entrée/Sortie
YAYA OUATTARA Date d'arrivée : 2021-12-15 10:10:29 Date de sortie :	<input checked="" type="checkbox"/> ENTRÉE
YAYA OUATTARA Date d'arrivée : 2021-11-30 15:36:05 Date de sortie : 2021-12-02 08:07:08	<input checked="" type="checkbox"/> SORTIE
YAYA OUATTARA Date d'arrivée : 2021-11-30 15:42:33 Date de sortie : 2021-11-30 15:45:13	<input checked="" type="checkbox"/> SORTIE
SERBAN COSMIN CONSTANTIN Date d'arrivée : 2021-12-09 20:53:14 Date de sortie :	<input checked="" type="checkbox"/> ENTRÉE

Les données collectées sont centralisées et disponibles via un accès web (pas besoin d'internet) pour une analyse poussée.

Les données sur les personnes recherchées ou en alertes sont préenregistrées ou synchronisées via d'autres sources pour être identifiées et signalées. L'interconnexion et le partage de données sont présents en charges entre les structures qui disposent de la solution et les services de sécurité pour un recoupement d'information.

Avec **IKA VISITE** les flux d'entrées sorties sont maîtrisés avec des statistiques claires en nombre et en fréquence des visiteurs.

C'est l'outil de sécurité qu'il vous faut pour mieux gérer les flux d'entrées sorties et sécuriser les personnes et les biens dans votre structure ou institution.

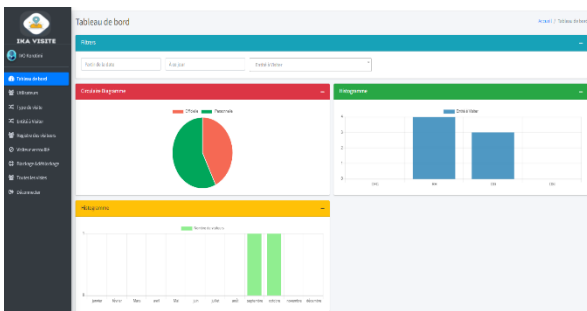

Nom	nom et prénom(s)	Contact	numéro de document	Pays	Organisation	Entrée / Sortie	Accès	Action
1	SEKOU COUSIN CORSAVITE	7908356	TS070030M	Roumanie	Roumanie	Entrée	Entrée	Entrée
2	WAHA QUARTABA	7972727	B051046	Burkina Faso	FEDES	Entrée	Entrée	Entrée
3	WAHA QUARTABA	0934712	B051046	Burkina Faso		Sortie	Sortie	Sortie

Alerte



Cette personne est interdite de visite ici. Merci de contacter le responsable de la sécurité au besoin.

Êtes-vous sûr que c'est le bon visiteur que vous avez choisi pour la Entrée?

Numero badge

Type de visite

Entité à visiter

VUE ET STATISTIQUE SUR LES DONNES

Nom	nom et prénom(s)	Contact	numéro de document	Pays	Organisation	Date d'arrivée	Heure d'arrivée	Date de sortie	Heure de sortie	Entité à Visiter	Incident	Types de Visites
1	SEKOU COUSIN CORSAVITE	7908356	TS070030M	Roumanie	Roumanie	2023-12-09	08:30:14			DG	Faux	Personnel
2	WAHA QUARTABA	7972727	B051046	Burkina Faso	FEDES	2023-12-02	08:00:21			DSI	Faux	OPérateur
3	WAHA QUARTABA	7954473	2014300048	Burkina Faso	FEDES	2023-10-01	09:04:33	2023-10-18	11:40:34	BH	Faux	OPérateur